

REPORTE ECONÓMICO MENSUAL

GERENCIA CORPORATIVA DE
COMITÉS E INFORMACIÓN
VENAMCHAM
FEBRERO 2017

ELABORADO POR:
ECON. ALBERTO HERRERA B
ECON. CARLOS AIZAGA

REPORTE ECONÓMICO FEBRERO 2017

SECTOR PETROLERO

- Producción
- Precios

INDICADORES DE ACTIVIDAD

PRODUCCIÓN DE VEHÍCULOS

- Producción de vehículos mes de Febrero 2017

SECTOR MONETARIO

LIQUIDEZ MONETARIA (M2)

- Liquidez Monetaria en la última semana del mes de Febrero 2017 (24/02/2017)
- Composición de la Liquidez Monetaria

TASAS DE INTERÉS

- Tasa de Interés Activa
- Tasa Pasiva
- Depósitos a plazo a 90 días

INTERCAMBIO COMERCIAL VENEZUELA Y ESTADOS UNIDOS FEBRERO 2017

INDICADORES SOCIALES

- CESTA ALIMENTARIA Y CESTA BASICA

SECTOR PETROLERO

Producción

Según el OPEC MOMR (Monthly Oil Market Report) la producción petrolera venezolana de crudo para febrero de 2017 se ubicó en 2,248 mb/d mientras que para enero de 2017 se ubicaba en 2,250 mb/d, lo que significó una caída de 2,0 mb/d intermensual. Si se compara con la cifra de 2016. Si se compara con la producción de febrero de 2016, donde se ubicó en 2,529 md/d, representa una caída de 281,0 mb/d respecto al mismo periodo del año anterior

Precios

Según el Ministerio del Poder Popular de Petróleo, para el mes de febrero de 2017 el precio de la cesta petrolera venezolana se ubicó en 46,37 Dólares por barril, si se compara la cifra con el mes de enero, donde el precio del crudo se ubicó en 45,12 Dólares por barril, representa un incremento del 2,77% para el mes de febrero. Si se compara la con la cifra con el mes de febrero del año 2016, donde se ubicó en 24.71 Dólares por barril, representa un incremento del 87.65% interanual

INDICADORES DE ACTIVIDAD

PRODUCCIÓN DE VEHÍCULOS

La producción de vehículos para el mes de Febrero de 2017 se ubicó en 138 unidades, esto representa un decrecimiento de 35.29% si se compara con el mes de Enero del mismo año cuando la cifra de vehículos producidos fue de 102 unidades; ahora bien, comparando la cifra producida en Febrero de 2016, se observa un notable decrecimiento de 38,67% si se compara con el mismo mes pero del año 2016 (cuya cifra fue de 225 vehículos), todo esto a través de información suministrada por la Cámara Automotriz de Venezuela (CAVENEZ).

SECTOR MONETARIO

LIQUIDEZ MONETARIA (M2)

La Liquidez Monetaria (M2) reportada para la última semana del mes de Febrero 2017 (24/02/2017) fue de Bs. **12.502.136.527** millones, experimentando un incremento de 192,42% en comparación con la última semana del mes de Febrero del año 2016 (26/02/2016) cuando la misma se encontraba en Bs. **4.275.441.178** millones, todo esto de conformidad a las cifras proporcionadas por el Banco Central de Venezuela (BCV).

Liquidez (Miles Bs) y Tasa de Interés (%)
(Enero 2015 - Feb 2017)

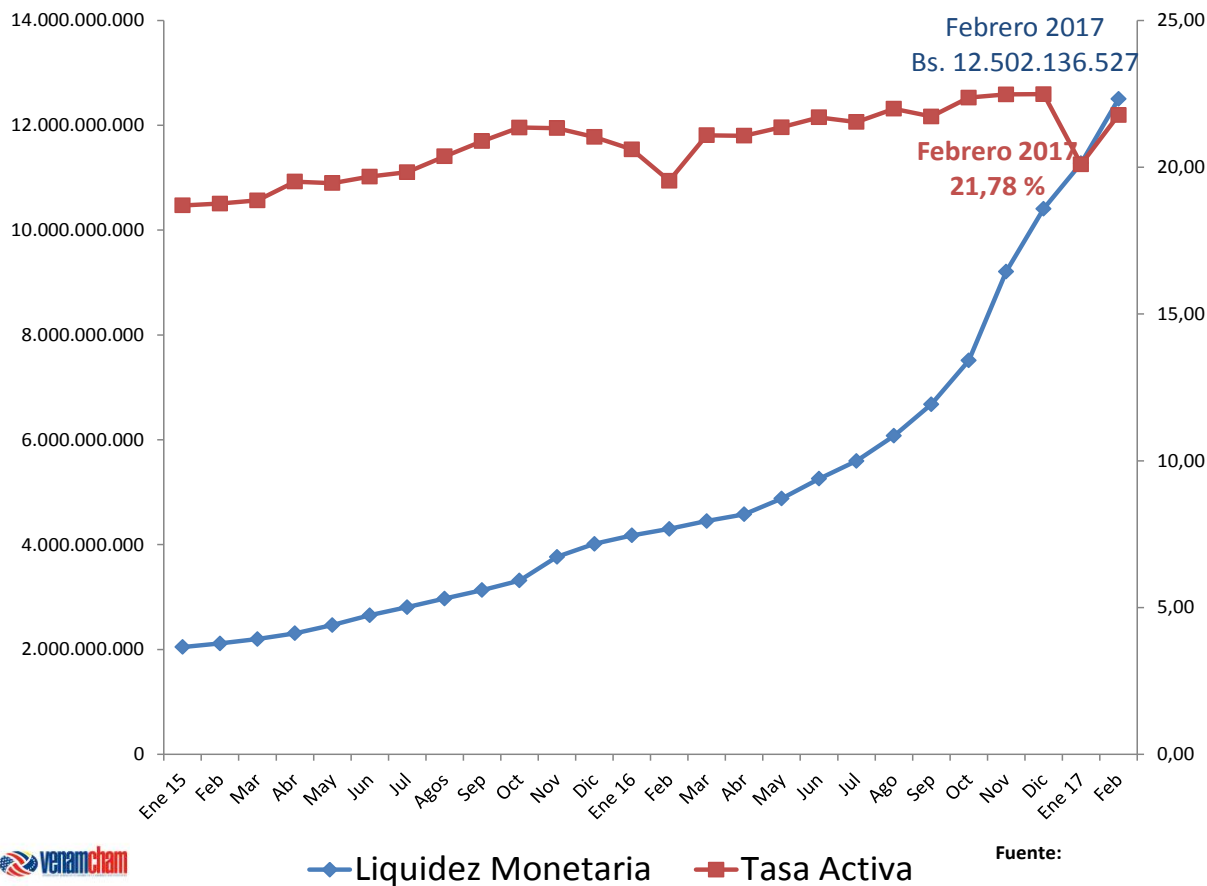

—●— Liquidez Monetaria —■— Tasa Activa

De este modo, la Liquidez Monetaria de la semana antes mencionada (24/02/2017), estuvo compuesta por 98,85% de Dinero (6,46% en monedas y billetes; 80,53% en depósitos a la vista, y 11,86% en depósitos de ahorros transferibles) y el 1,15% restante en cualquier otro activo financiero que sustituya al dinero como medio de pago.

Liquidez Monetaria - M2 (Miles de Bs) Julio 2006 - Febrero 2017

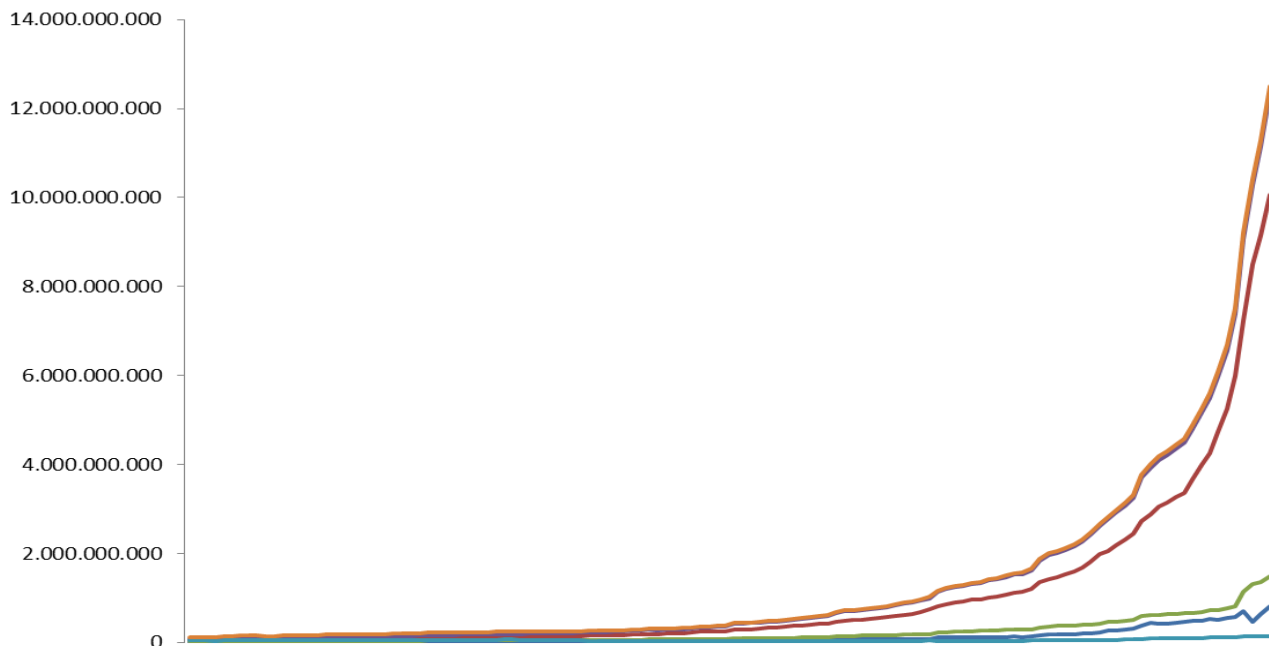

- Monedas y Billetes (1)
- Depósitos de Ahorro Transferibles
- Cuasidinero
- Depósitos a la Vista
- Dinero (M1)
- Liquidez Monetaria (M2)

Fuente:BCV

TASAS DE INTERÉS

La Tasa de Interés Activa para el mes de Febrero de 2017 se ubicó en 21,78%, presentando de este modo un incremento en 1,02 puntos respecto al mes pasado (en Enero 2017 ésta fue de 20,76%) Si se compara con el mes de febrero del año 2016, la misma presenta un incremento de 2,24 puntos (en febrero de 2016 ésta fue de 19,54%); en lo que se refiere a la Tasa Pasiva se mantiene en 12,58%,

mientras que los Depósitos a plazo a 90 días se ubicaron en 14,88%,%) Si se compara con el mes de febrero del año 2016, la misma presenta una disminución de 0,09 puntos (en febrero de 2016 ésta fue de 12,67%) todo esto con información del Banco Central de Venezuela (BCV), tomando en consideración a los seis (6) principales Bancos Comerciales y Universales del país.

Tasa de Interés Activa y Pasiva Seis principales bancos Febrero 2013 - Febrero 2017

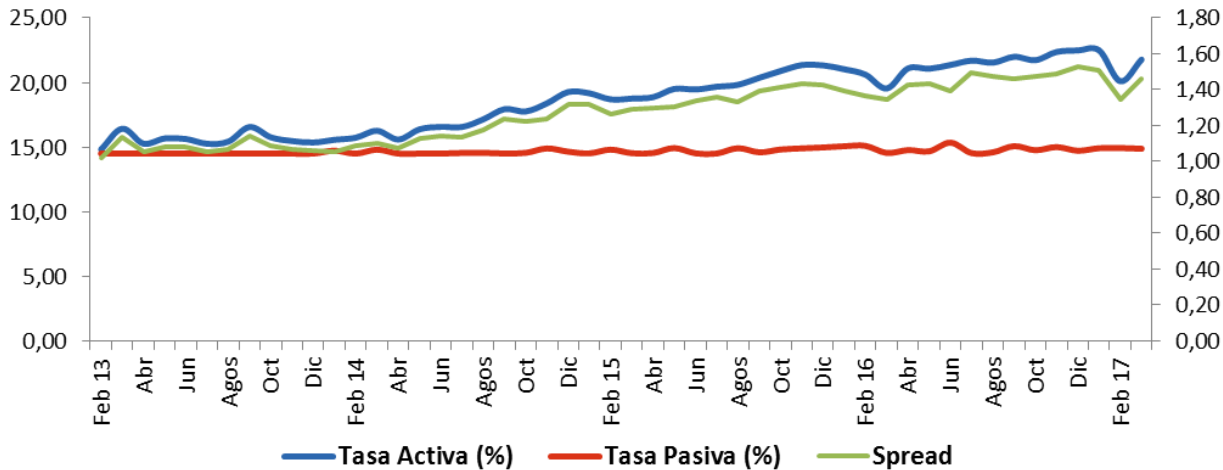

Intercambio Comercial Venezuela - Estados Unidos Febrero 2017

Balanza comercial

Las relaciones comerciales entre Venezuela y Estados Unidos durante el primer bimestre del año 2017, registraron un intercambio comercial total de US\$ 3.146 millones, representando un incremento de 50,42% (US\$ 1.054 millones) en comparación con el primer bimestre del año 2016 cuando el intercambio

comercial acumulado fue de US\$ 2.091 millones, esto según la información publicada por el USA Trade del Census Bureau.

Es por ello, que la balanza comercial neta entre Venezuela y Estados Unidos durante el período Ene – Feb 2017 fue de US\$ 1.635 millones, representando un aumento de 364,65% (US\$ 1.283 millones) en comparación con la balanza comercial neta del mismo período Ene – Feb pero de 2016, cuando fue de US\$ 352 millones.

Exportaciones

Las exportaciones totales venezolanas realizadas durante Ene – Feb 2017 según el USA Trade del Census Bureau, alcanzó un total de US\$ 2.391 millones, representando un incremento de 95,68% (US\$ 1.169 millones), esto en comparación con Ene – Feb del año 2016, cuando las exportaciones totales fueron de US\$ 1.222 millones.

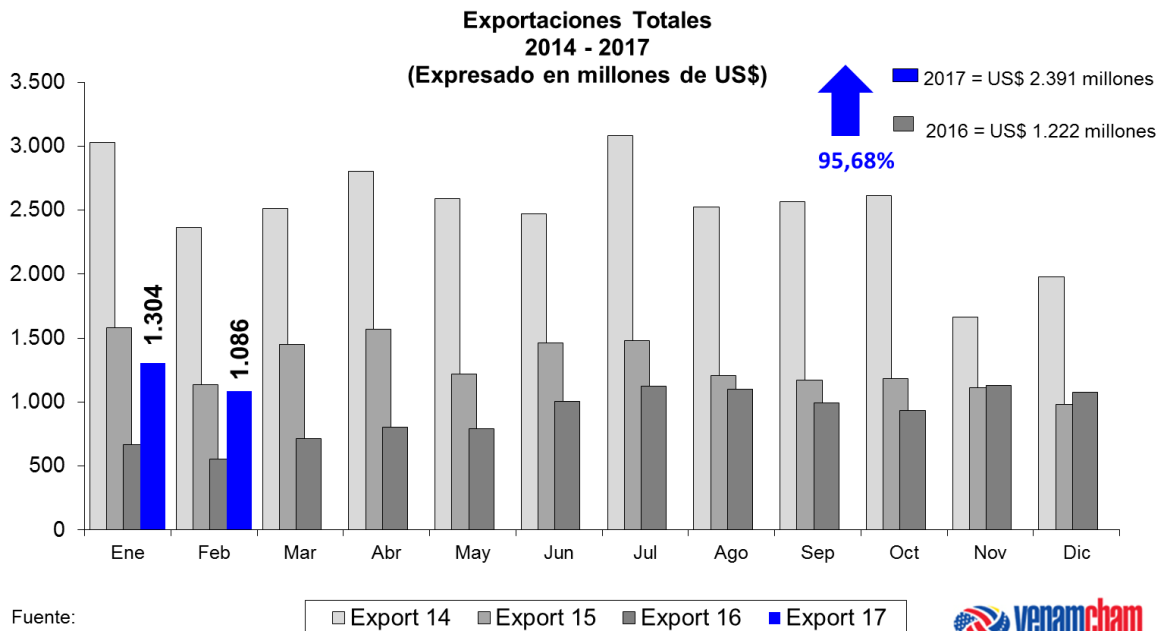

En lo que se refiere a las **Exportaciones Petroleras** que representan el 94,66% de las exportaciones totales realizadas hacia los Estados Unidos de América durante el período Ene – Feb 2017, alcanzaron un monto total de US\$ 2.263 millones, lo que significa un aumento de 96,70% (US\$ 1.112 millones) en comparación al total de las exportaciones petroleras realizadas hacia el país del norte durante Ene – Feb del año 2016, cuando registraron la cifra de US\$ 1.150 millones.

En cuanto a las **Exportaciones No Petroleras** que representaron el 5,34% restante para este rubro, fueron de US\$ 128 millones para el período Ene – Feb 2017, representando un incremento de 79,22% (US\$ 56 millones) en comparación el período Ene – Feb 2016, cuando dichas exportaciones fueron de US\$ 71 millones.

Importaciones

Las importaciones provenientes de los Estados Unidos de América y de acuerdo a las cifras publicadas por el USA Trade del Census Bureau, estas alcanzaron los US\$ 755 millones para el primer bimestre del año 2017, representando un caída del 13,15% (US\$ 114 millones) en comparación con el total de las importaciones del primer bimestre del año 2016, cuando fueron de US\$ 870 millones.

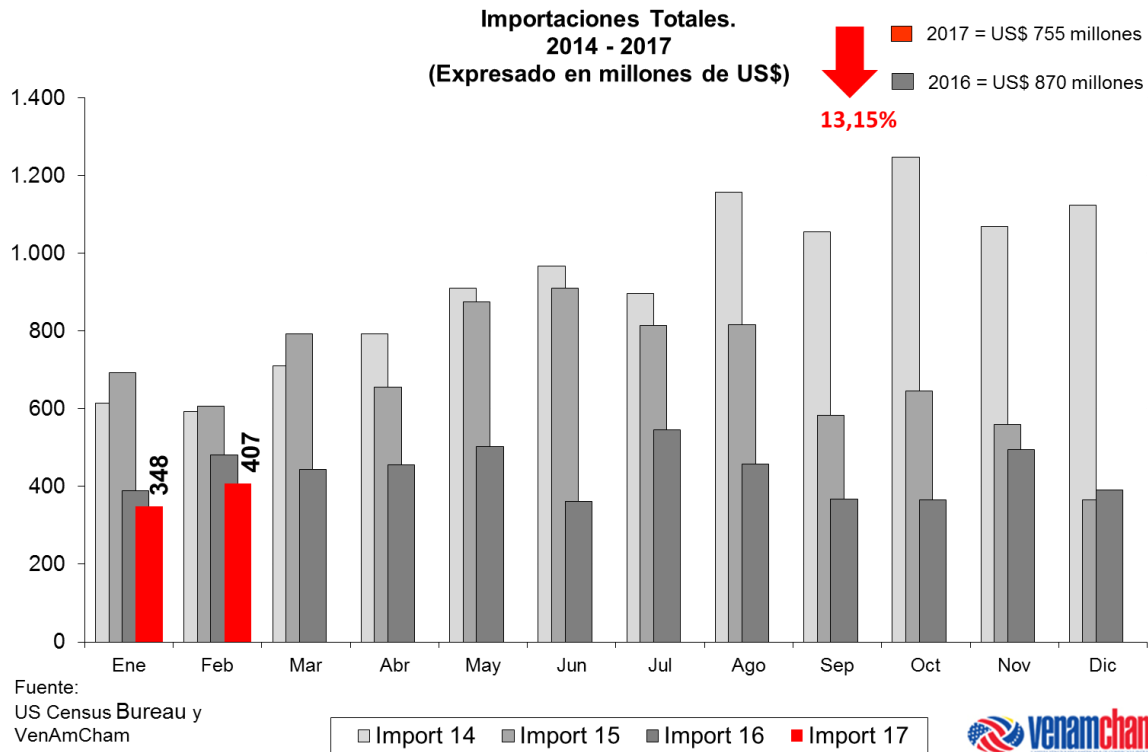

En lo que se refiere a las **Importaciones Petroleras** estas representaron un 44,68% del total de este rubro. Para el período de Ene – Feb del año 2017 estas registraron un monto total de US\$ 338 millones, lo que representa un incremento de 77,80% (US\$ 148 millones) en comparación con el mismo período Ene – Feb del año 2016, cuando dichas importaciones fueron de US\$ 190 millones.

Con las **Importaciones No Petroleras** que representaron el restante 55,31% de este rubro, cerraron con un monto de US\$ 418 millones para Ene – Feb del año 2017, es decir una disminución de 38,55% (US\$ 262 millones) en comparación con el monto total acumulado bajo este mismo concepto durante Ene – Feb pero del año 2016, cuando dicha cifra se ubicó en US\$ 680 millones.

INDICADORES SOCIALES

Canasta Básica Familiar y Canasta Alimentaria Familiar

Según el CENDAS-FVM (Centro de Documentación y Análisis Social de la Federación Venezolana de Maestros) La Canasta Básica familiar para el mes de enero de 2017 se ubicó en Bs 832.259,95, presentando un incremento del 11.92% si se compara con el monto correspondiente al mes de diciembre del año anterior. Si se compara con el monto de correspondiente al mes de enero de 2016, donde se ubicó en Bs 157.833,30, representa un incremento del 427.30%

En cuanto a la canasta alimentaria Familiar, se ubicó para el mes de enero de 2017 en Bs 621.106,98, presentando de este modo un incremento del 13,97% si se compara con el monto correspondiente al mes de diciembre de año 2016. Si se compara con el monto de correspondiente al mes de enero de 2016, donde se ubicó en Bs 106.752,72, representa un incremento del 481.81%